

УТВЕРЖДАЮ:

должность

фамилия, имя и отчество (при наличии)

дата

Акт

лесопатологического обследования №

лесных насаждений ЗАТО г. Радужный

_____ (лесничество, лесопарк)

Владимирская область

_____ (субъект Российской Федерации)

Способ лесопатологического обследования:

1. Визуальный

☐

2. Инструментальный

☒

Место проведения

Участковое лесничество	Урочище (дача)	Квартал	Выдел	Площадь выдела, га	Лесопатоло гический выдел	Площадь лесопатологи ческого выдела, га
-	-	1	19	2,6000	1	1,2000

Лесопатологическое обследование проведено на площади 1,2000 га

Кадастровый номер участка: _____

_____ для участков, предоставленных в постоянное (бессрочное пользование, аренду)

Документ о праве пользования: _____

(тип документа о праве пользования, дата, номер, вид разрешенного использования лесов)

(раздел включается в акт в случае проведения лесопатологического обследования инструментальным способом)

Участковое лесничество

-

воздействия сильных ветров прошлых лет, повлекшие наклон более 10°, изгиб или вывал деревьев (код 821), воздействия шквалистых и ураганных ветров прошлых лет, повлекшие слом стволов деревьев (код 822), рак смоляной (код 371), гнили корневые (код 465). Средневзвешенная категория состояния насаждения - 2,54 (сильно ослабленное лесное насаждение).

Вид вредителя	Порода	Встречаемость заселенных деревьев, % от запаса породы	Встречаемость отработанных деревьев, % от запаса породы	Степень заселения лесного насаждения (слабая, средняя, сильная)
1	2	3	4	5

[illegible]

2.4.3. Поражено болезнями:

Болезнь / возбудитель	Порода	Встречаемость (% от запаса насаждения)	Степень поражения лесного насаждения (слабая, средняя, сильная)
Рак смоляной	С	5,1	
Гнили корневые	С	3,0	

2.5. Выборке подлежит 12,5 % деревьев (указывается общий % запаса деревьев, подлежащих рубке, от общего запаса насаждения),

в том числе:

без признаков ослабления

% (причины назначения);

ослабленных

% (причины назначения)

сильно ослабленных

% (причины назначения)

усыхающих

1,0

% (причины назначения)

371

свежего сухостоя

1,0

%;

свежего ветровала

%;

свежего бурелома

%;

старого сухостоя

6,1

%;

старого ветровала

2,9

%;

старого бурелома

1,5

%;

2.6. Полнота лесного насаждения после уборки деревьев, подлежащих рубке, составит 0,7

Критич. полнота для данной категории лесн. насаж. и преобл. породы составляет

0,3

ЗАКЛЮЧЕНИЕ к инструментальному обследованию участка.

С целью предотвращения негативных процессов или снижения ущерба от их воздействия назначено:

Участковое лесничество	Урочище (дача)	Квартал	Выдел	Площадь выдела, га	Лесопатологический выдел	Площадь лесопатологического выдела, га	Вид мероприятия	Площадь мероприятия, га	Породы	Доля выбираемой древесины по запасу,	Рекомендуемый срок проведения мероприятия
1	2	3	4	5	6	7	8	9	10	11	12
-	-	1	19	2,6000	1	1,2000	ВСП	1,2000	С, Б	12,5	до 18.05.2027 г.

Ведомость временной пробной площади и абрис лесного участка прилагаются (приложение 2

РЕКОМЕНДАЦИИ по проведению мероприятий, не относящихся к мероприятиям по предупреждению распространения вредных организмов.

- соблюдение Правил пожарной безопасности в лесах, Правил заготовки древесины

Дата проведения ЛПО 19.05.2025 г.

Дата составления документа 02.06.2025 г.

Исполнитель работ по проведению лесопатологического обследования:

Фамилия, имя и отчество (при наличии) Бодлев Николай Петрович

Организация Филиал ФБУ "Рослесозащита" Центр защиты леса Владимирской области"

Должность Инженер-лесопатолог 1 категории отдела ЗЛ и ГЛПМ

**ДОКУМЕНТ ПОДПИСАН
ЭЛЕКТРОННОЙ ПОДПИСЬЮ**

Сертификат: 224412000922468318563893961409918685749

Владелец: Бодлев Николай Петрович

Действителен: с 16.01.2025 по 11.04.2026

Подпись

Телефон

8 (4922) 53-05-61

Результаты проведения лесопатологического обследования лесных насаждений за Май 2025 г.

Субъект Российской Федерации Владимирская область Лесничество (лесопарк) ЗАТО г. Радужный
Участковое лесничество - Урочище (лесная дача) -

Номер квартала	Номер выдела	Площадь выдела	Целевое назначение лесов	Категория защитных лесов	ОЗУ	Номер лесопатологического выдела	Площадь лесопатологического выдела, га	Таксационная характеристика лесного насаждения									Число деревьев на временной пробной площади, шт.	Распределение деревьев по категориям состояния, % от запаса															Причина ослабления, повреждения	Подлежит рубке, % от запаса	Назначенны е мероприятия			
состав	порода	возраст	средняя высота, м	среднийдиаметр,	тип леса	полнота	бонитет	запас, куб.м/га	без признаков ослабления		ослабленные		сильно ослабленные		усыхающие			свежий сухостой	свежий ветровал	свежий бурелом	старый сухостой	старый ветровал	старый бурелом															
									Н	Р	Н	Р	Н	Р	Н	Р																						
1	2	3	4	5	6	7	8	9	10	11	12	13	14	15	16	17	18	19	20	21	22	23	24	25	26	27	28	29	30	31	32	33	34	35	36			
1	19	2,6000	Защитные	Городские леса	-	1	1,2000	9	С	55	23	21	ЗЛРТ	0,8	1	261,5	77	25,6		22,8		40,3			1,1	1,1			6,8	1,7	0,6	821, 822, 371, 465	11,3	ВСП	1,2000			
								1	Б								10	5,3		22,9		48,9										13,7	9,2	822, 821	22,9			
						ИТОГО ПО НАСАЖДЕНИЮ:																	87	23,5		22,8		41,2			1,0	1,0			6,1	2,9	1,5	821, 822, 371, 465

Условные обозначения: Н - деревья не подлежат рубке; Р - деревья подлежат рубке
Показатели, не соответствующие таксационному описанию отмечаются «*». Расшифровка кодов причин и признаков указана в разделе 2 к Акту лесопатологического обследования
Исполнитель работ по проведению лесопатологического обследования:

**ДОКУМЕНТ ПОДПИСАН
ЭЛЕКТРОННОЙ ПОДПИСЬЮ**
Сертификат: 224412000922468318563893961409918685749
Владелец: Бодлев Николай Петрович
Действителен: с 16.01.2025 по 11.04.2026

Фамилия, имя и отчество (при наличии) Бодлев Николай Петрович Подпись _____ Дата составления документа 02.06.2025 г.

ВРЕМЕННАЯ ПРОБНАЯ ПЛОЩАДЬ № _____

1.1. Субъект Российской Федерации _____ Владимирская область _____

Лесничество _____ ЗАТО г. Радужный _____

Участковое лесничество _____ - _____ Урочище (дача) _____ - _____

Квартал _____ 1 _____ Выдел _____ 19 _____ Площадь выдела _____ 2,6000 га.

Лесопатологический выдел _____ 1 _____ Площадь лесопатологического выдела _____ 1,2000 га.

1.2. Метод перече́та:

Сплошной, ленты пере́чета, круговые площадки постоянного радиуса, реласкопические площадки
(нужное подчеркнуть)

Количество лент/площадок _____ 3 _____ шт. Размеры площадок (длина × ширина/радиус) _____ 11,3 м.

Размер временной пробной площади: _____ 0,1200 га.

1.3. Фактическая таксационная характеристика насаждения:

Состав _____ 9С1Б _____ возраст _____ 55 лет; тип леса _____ 3ЛРТ _____ полнота _____ 0,8 _____

бонитет _____ 1 _____ Запас на га _____ 261,5 кбм Возобновление _____ отсутствует _____

1.4. Номер очага вредных организмов: _____ - _____

Тип очага вредных организмов: эпизодический хронический (подчеркнуть)

Фаза развития очага вредных организмов: начальная, нарастания численности,
собственно вспышка, кризис (подчеркнуть)

1.5. Причина ослабления, повреждения насаждения и время:

воздействия сильных ветров прошлых лет, повлекшие наклон более 10°, изгиб или вывал деревьев (код 821), воздействия шквалистых и ураганных ветров прошлых лет, повлекшие слом стволов деревьев (код 822), рак смоляной (код 371), гнили корневые (код 465).

Состояние насаждения : _____ сильно ослабленное лесное насаждение _____

Средневзвешенная категория состояния насаждения : _____ 2,54 _____

1.6. Назначенные мероприятия: _____ выборочная санитарная рубка _____

Исполнитель работ по проведению лесопатологического обследования:

Фамилия, имя и отчество (при наличии) _____ Бодлев Николай Петрович _____

Подпись _____

**ДОКУМЕНТ ПОДПИСАН
ЭЛЕКТРОННОЙ ПОДПИСЬЮ**

Сертификат: 224412000922468318563893961409918685749
Владелец: Бодлев Николай Петрович
Действителен: с 16.01.2025 по 11.04.2026

Дата составления документа _____ 02.06.2025 г. _____

(для сплошного, ленточного и перечета на круговых площадках постоянного радиуса)

2,54

Условные обозначения: Н - не заселено (не поражено, не повреждено), З - заселено стволовыми вредителями (поражено болезнями, повреждено огнем), О - отработано стволовыми вредителями.

2,48

Причины назначения в рубку деревьев категорий состояния:									
--	--	--	--	--	--	--	--	--	--

Порода: Береза средневзвешенная категория состояния 3,12

Ступени толщины, см	Количество деревьев по категориям состояния, шт.																Всего	
	1		2		3		4		5		5 (а,б,в)			5 (г,д,е)			шт. / куб.м	в т. ч. подлежи т рубке, %
	Н	З	Н	З	Н	З	Н	З	Н	З	Н	З	О	Н	З	О		
1	2	3	4	5	6	7	8	9	10	11	12	13	14	15	16	17	18	19
8																		
12																		
16	1				2												3 / 0,51	
20			1		2									1			4 / 1,16	25,0
24			1											1			2 / 0,86	50,0
28					1												1 / 0,62	
32																		
36																		
40																		
44																		
48																		
52																		
56																		
60																		
Итого, шт.	1		2		5									2			10 / 3,15	2
Итого, куб.м	0,17		0,72		1,54									0,72			3,15	0,72
Итого, % от запаса по породе	5,3		22,9		48,9									22,9			100,0	22,9

Причины назначения в рубку деревьев категорий состояния:

1

2

3

4

Абрис участка леса

М 1:10000

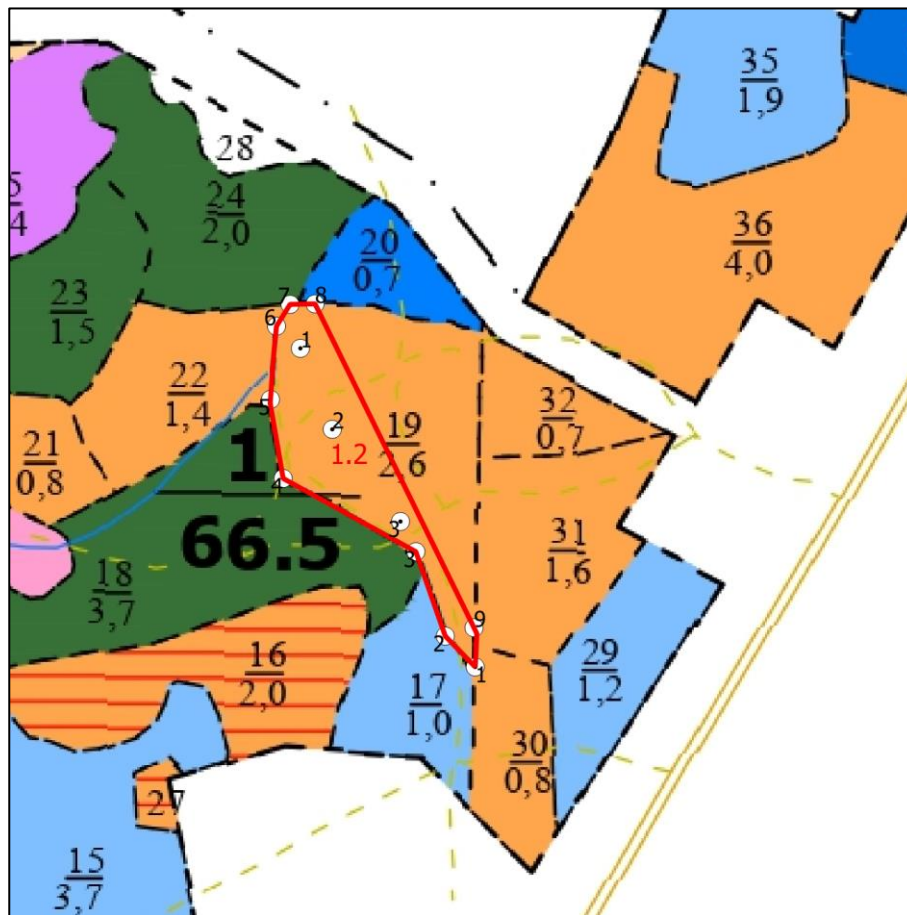

Условные обозначения:

- Границы участка
○ Круговые площадки

№ квартала	№ выдела	№ лесопатологического выдела	Размеры ленты (круговой площадки) перече́та					Координаты начала, конца и поворотных точек лент перече́та/центров круговых площадок перече́та	
			№ ленты (площадки)	длина, м	ширина, м	радиус, м	площадь, м		
1	19	1	1			11,3	0,0400	N56,002206°	E40,321577°
			2			11,3	0,0400	N56,001668°	E40,321955°
			3			11,3	0,0400	N56,001057°	E40,322763°

Пространственное размещение лесопатологических выделов
(включается в Акт при выделении лесопатологических выделов, для указания пространственного расположения поврежденных и погибших насаждений)

Номера точек	Координаты		Длина, м
1-2	N56,000092°	E40,323649°	64,3
2-3	N56,000296°	E40,323295°	84,5
3-4	N56,000856°	E40,322945°	120,6
4-5	N56,001342°	E40,321372°	31,6
5-6	N56,001867°	E40,321222°	66
6-7	N56,002353°	E40,321294°	111,7
7-8	N56,002497°	E40,321454°	59,1

8-9	N56,002501°	E40,321751°	54,2
9-1	N56,000351°	E40,323635°	18,9

Исполнитель работ по проведению лесопатологического обследования:

Фамилия, имя и отчество (при наличии) Бодлев Николай Петрович

Подпись

**ДОКУМЕНТ ПОДПИСАН
ЭЛЕКТРОННОЙ ПОДПИСЬЮ**

Сертификат: 224412000922468318563893961409918685749
Владелец: Бодлев Николай Петрович
Действителен: с 16.01.2025 по 11.04.2026

Дата составления
документа 02.06.2025 г.

Фотофиксация лесных насаждений

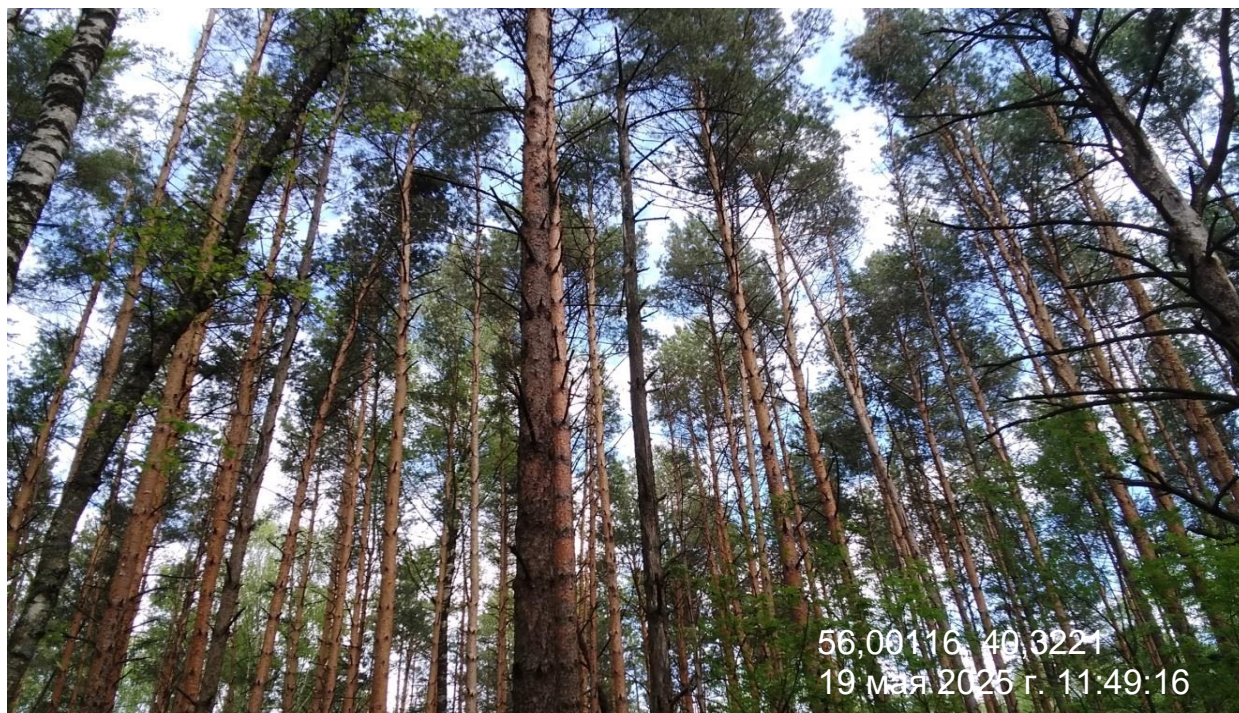

Исполнитель работ по проведению лесопатологического обследования:

Фамилия, имя и отчество (при наличии)

Бодлев Николай Петрович

**ДОКУМЕНТ ПОДПИСАН
ЭЛЕКТРОННОЙ ПОДПИСЬЮ**

Сертификат: 224412000922468318563893961409918685749
Владелец: Бодлев Николай Петрович
Действителен: с 16.01.2025 по 11.04.2026

Подпись

Дата составления
документа

02.06.2025 г.

		культуры - 66 г., состояние ХОРОШИЕ																			
		рекреационная характеристика: тип ландшафта ЗАКРЫТЫЙ С ГОРИЗОНТАЛЬНОЙ СОМКНУТОСТЬЮ, класс эстетической оценки-1, санитарно-гигиеническая оценка-ВыСОКАЯ, класс устойчивости-1, класс дигрессии-1																			
17	1,0	9Б1С	1	26	Б	60	26	22	VI	среднев.	1	ЗЛРТ	0,7	21	21	19					
					С							В2				2					
		подлесок: Р КРЛ средний																			
		рекреационная характеристика: тип ландшафта ЗАКРЫТЫЙ С ГОРИЗОНТАЛЬНОЙ СОМКНУТОСТЬЮ, класс эстетической оценки-1, санитарно-гигиеническая оценка-ВыСОКАЯ, класс устойчивости-1, класс дигрессии-1																			
18	3,7	8ОС1Б1С	1	23	ОС	60	23	22	VI	спел.	2	ЗЛРТ	0,7	23	85	68					РЕКОНСТР.ЧАСТИЧ
					Б							В2				9					25%
					С											8					КУЛЬТУРЫ ЛАНД
		склон ЮЗ - 6																			
		рекреационная характеристика: тип ландшафта ЗАКРЫТЫЙ С ГОРИЗОНТАЛЬНОЙ СОМКНУТОСТЬЮ, класс эстетической оценки-2, санитарно-гигиеническая оценка-ВыСОКАЯ, класс устойчивости-2, класс дигрессии-1																			
19	2,6	9С1Б	1	23	С	55	23	20	III	среднев.	1	ЗЛРТ	0,8	27	70	63					
					Б							В2				7					
		рекреационная характеристика: тип ландшафта ЗАКРЫТЫЙ С ГОРИЗОНТАЛЬНОЙ СОМКНУТОСТЬЮ, класс эстетической оценки-1, санитарно-гигиеническая оценка-ВыСОКАЯ, класс устойчивости-1, класс дигрессии-1																			
20	0,7	8Б1ОС1С	1	26	Б	65	26	24	VII	присп.	1	ЗЛРТ	0,6	17	12	10					УХОД ЗА ПДЛ.
					ОС							В2				1					
					С											1					
		подлесок: Р КРЛ средний																			
		рекреационная характеристика: тип ландшафта ЗАКРЫТЫЙ С ГОРИЗОНТАЛЬНОЙ СОМКНУТОСТЬЮ, класс эстетической оценки-1, санитарно-гигиеническая оценка-ВыСОКАЯ, класс устойчивости-1, класс дигрессии-1																			
21	0,8	8С1Б1ОС	1	23	С	55	23	23	III	среднев.	1	ЗЛРТ	0,6	22	18	14					
					Б							В2				2					
					ОС											2					
		подлесок: Р КРЛ РЕДКИЙ																			
		склон З - 10																			
		рекреационная характеристика: тип ландшафта ЗАКРЫТЫЙ С ГОРИЗОНТАЛЬНОЙ СОМКНУТОСТЬЮ, класс эстетической оценки-1, санитарно-гигиеническая оценка-ВыСОКАЯ, класс устойчивости-1, класс дигрессии-1																			
22	1,4	5С3Б2ОС	1	25	С	60	25	27	III	среднев.	1	ЗЛРТ	0,6	24	34	17					
					Б							В2				10					
					ОС											7					
		подлесок: Р КРЛ РЕДКИЙ																			
		склон СЗ - 6																			
		рекреационная характеристика: тип ландшафта ЗАКРЫТЫЙ С ГОРИЗОНТАЛЬНОЙ СОМКНУТОСТЬЮ, класс эстетической оценки-1, санитарно-гигиеническая оценка-ВыСОКАЯ, класс устойчивости-1, класс дигрессии-1																			
23	1,5	8ОС2Б	1	21	ОС	55	21	20	VI	спел.	2	ОРБР	0,7	22	33	26					РЕКОНСТР.ЧАСТИЧ
					Б							В2				7					25%
																					СОД.ЕСТ.ВОЗОБН.
																					КУЛЬТУРЫ ЛАНД
		рекреационная характеристика: тип ландшафта ЗАКРЫТЫЙ С ГОРИЗОНТАЛЬНОЙ СОМКНУТОСТЬЮ, класс эстетической оценки-3, санитарно-гигиеническая оценка-ВыСОКАЯ, класс устойчивости-2, класс дигрессии-1																			
24	2,0	6ОС1Б2Е1ЛП	1	23	ОС	65	23	24	VII	спел.	1	ЗЛРТ	0,6	23	46	28					РЕКОНСТР.ЧАСТИЧ